TIẾT 27 ÔN TẬP BÀI HÁT : EM VẪN NHỚ TRƯỜNG XƯA
TẬP ĐỌC NHẠC : TĐN SỐ 8

1. Ôn tập bài hát : *Em vẫn nhớ trường xưa*

– Trình bày bài hát bằng cách hát có lĩnh xướng, đối đáp, đồng ca kết hợp gõ đệm.

Lĩnh xướng : *Trường làng em có hàng tre xanh* đến *thấy vui êm đềm.*

Nhóm 1 : *Tình quê hương gắn liền yêu thương.*

Nhóm 2 : *Bao mùa mưa nắng em vẫn đến trường.*

Nhóm 1 : *Thầy cô em đã dạy cho em.*

Nhóm 2 : *Yêu nước yêu quê và yêu gia đình.*

Đồng ca : *Tre xanh kia* đến *em vẫn nhớ trường xưa.*

– Trình bày bài hát bằng hình thức tốp ca.

2. Tập đọc nhạc

– Luyện tập cao độ :

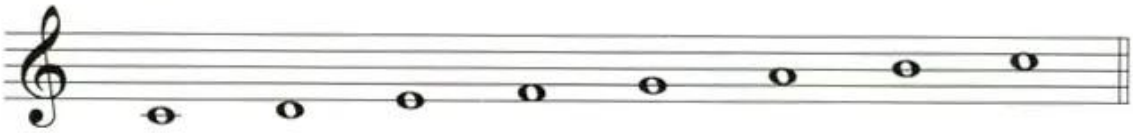

– Luyện tập tiết tấu :

TĐN SỐ 8 : *Mây chiều*

Vừa phải – Nhịp nhàng

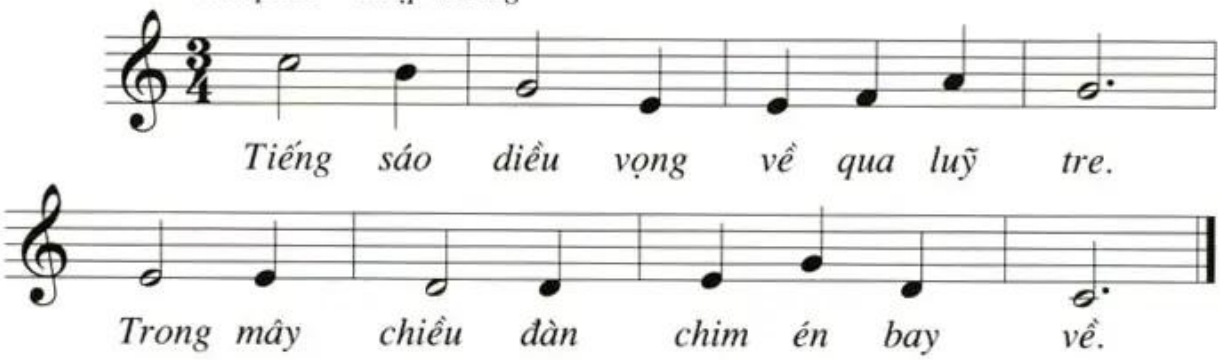

CÂU HỎI VÀ BÀI TẬP

1. Đọc nhạc, hát lời và tập đánh nhịp bài TĐN số 8.
2. Tập chép nhạc bài TĐN số 8.